A BORVERSENYEN RÉSZTVEVŐ ÉS A BORGÁLÁN KÓSTOLHATÓ BOROKRÓL

NEVEZŐ ORSZÁG COUNTRY	MINTASZÁM SAMPLES	ARANYÉREM GOLD	EZÜSTÉREM SILVER	% MEDÁL % OF MEDAL
Brazília – Brasil	10	1	2	30,00%
Bulgaria	8		2	25,00%
Chile	16	2	3	31,25%
Csehország - Czech Republic	2		1	50,00%
Franciaország – France	5	1	3	80,00%
Horvátország – Croatia	20	1	8	45,00%
Magyarország – Hungary	353	37	68	29,75%
Németország – Germany	9	2	1	33,33%
Japan	2			0,00%
Olaszország – Italy	6	1		16,67%
Új Zéland – New Zeeland	1		1	100%
Peru	5	2	1	60,00%
Portugália – Portugal	3			0,00%
Románia – Romania	15	1	2	20,00%
Szolvákia – Slovakia	17		5	26,32%
Szlovénia – Slovenia	12	2		16,67%
Spanyolország – Spain	10		2	20,00%
Tunézia - Tunis	3	1		33,33%
Uruguay	4	1	3	75,00%
ÖSSZESEN – TOTAL	**501**	**52**	**100**	

A BORVERSENY ZSŰRIJE
THE JURY OF THE WINE COMPETITION

Ralf ANSELMANN (D)
BALLA Géza (RO)
BOCK József
BOCK Valér
Raul CONGOSTO (ESP)
Peter CZAKO (SK)
CSÍKI Sándor
DEMETER NOVÁK Endre
DULA Bence
Estela DE FRUTOS (URU)
FORGÁCS Balázs
FÖRHÉNCI HORVÁTH Gyula
Elizabeth GABAY MW (GB)
GÁL József
GÁL Lajos
GEÖNCZEÖL Attila
GERE Zsolt
GÜNZER Tamás
GÜNZER Zoltán
David HENAULT (FR)
Vladimir HRONSKY (SK)
IVÁNYI Emese
JEKL Flóra
KELLER György
KISS István
Iztok KLENAR (SLO)
Antonius Petrus KOLSTEEG (NL)
KOSÁRKA József
KVASSAY Levente
LACZKÓ Gábor
Me Ghislain K. LAFLAMME (CAN)
LAMPORT József
LATORCZAI László
LUKÁCS Szabolcs
MAYER Márton
MELECSKY Tibor (SK)
MÉSZÁROS Péter
NAGY Ákosné Dr.
Julij NEMANIC (SLO)
Juliano PERIN (BR)
POLGÁR Zoltán
PUKLUS Csaba
PUKLUS Péter
Robert Smyth (GB)
Alain Michel ROUSSE (FR)
ROMSICS László
SÁRKÁNY Péter
Jean SIMON (B)
Colette SIMON-GILLAIN (B)
SZEMES József
TAKLER András
TAMÁS Róbert
Maria de Fatima TEIXEIRA (P)
TIFFÁN Zsolt
TÓTH Adrienn
Maria Tzitzi (GR)
VESZTERGOMBI Csaba
Roberto ZIRONI (I)

BOROK OSZTÁLYOZÁSA

A. "STRICTO SENSU" BOROK

Cukortartalom:

1. Kategória: fehér, csendes borok
Belső nyomás: CO_2 < 0,5 bar, 20 °C-on

1.1. Fehér borok (nem illatos fajták)

1.1.1.	száraz borok	0 – 4g/l
1.1.2.	félszáraz borok	4,1 – 12 g/l
1.1.3.	félédes borok	12,1 – 45 g/l
1.1.4.	édes borok	45 g/l fölött

1.2. Fehér borok, illatos fajtákból
(Fűszeres tramini, Muscat Ottonel stb.)

1.2.1.	száraz borok	0 – 4 g/l
1.2.2.	félszáraz borok	4,1 – 12 g/l
1.2.3.	félédes borok	12,1 – 45 g/l
1.2.4.	édes borok	45 g/l fölött

2. Kategória: rosé, csendes borok
Belső nyomás: CO_2 < 0,5 bar, 20 °C -on

2.1.	száraz borok	0 – 4 g/l
2.2.	félszáraz borok	4,1—12 g/l

3. Kategória: vörös, csendes borok
Belső nyomás: CO_2 < 0,5 bar, 20 °C -on

3.1. Vörös borok

3.1.1.	száraz borok	0 – 4 g/l
3.1.2.	egyéb borok	4 g/l fölött

4. Kategória: habzóborok*

5. Kategória: pezsgők
Belső nyomás: CO_2 > 2,5 bar, 20 °C -on

5.1.	max. 15 g/l
5.2.	15,1 – 35 g/l
5.3.	35,1 – 50 g/l
5.4.	50 g/l fölött

B. KÜLÖNLEGES BOROK

6. Kategória: természetes borkülönlegességek

6.1. Késői szüretelésű borok

6.1.1.	0 – 4 g/l
6.1.2.	4,1 – 20 g /l
6.1.3.	20 g/l fölött

6.2. Jégborok

7. Kategória: „Botrytisálódott" borok
(Tokaji Szamorodni, Tokaji Aszú, Sauternes, Ruszt stb.)

7.1. Fehér borok

7.1.1.	0 – 4 g/l
7.1.2.	4,1 – 20 g/l
7.1.3.	20 g/l fölött

8. Kategória: erősített borok*

*ebben a kategóriában nem indult bor a versenyen.

CLASSIFICATION OF WINES

A. WINES "STRICTO SENSU"

Sugar content:

1. Category: still white wines
Pressure CO_2 < 0,5 bar, at 20 °C

1.1. White wines (of non – aromatic varieties)

1.1.1.	dry wines	4 g/l
1.1.2.	semi – dry wines	4,1 – 12 g/l
1.1.3.	semi – sweet wines	12,1 – 45 g/l
1.1.4.	sweet wines	over 45 g/l

1.2. White wines of aromatic varieties
(Gewürztraminer, Muscat Ottonel etc.)

1.2.1.	dry wines	0 – 4 g/l
1.2.2.	semi – dry wines	4,1 – 12 g/l
1.2.3.	semi – sweet wines	12,1 – 45 g/l
1.2.4.	sweet wines	over 45 g/l

2. Category: still rosé wines
Pressure CO_2 < 0,5 bar, at 20 °C

2.1.	dry wines	0 – 4 g/l
2.2.	semi – dry wines	4,1 – 12 g/l

3. Category: still red wines
Pressure CO_2 < 0,5 bar, at 20 °C

3.1. Red wines

3.1.1.	dry wines	0 – 4 g/l
3.1.2.	other wines	over 4 g/l

4. Category: pearl wines*

5. Category: sparkling wines
Pressure CO_2 > 2,5 bar at 20 °C

5.1.	max. 15 g/l
5.2.	15,1 – 35 g/l
5.3.	35,1 – 50 g/l
5.4.	over 50 g/l

B. SPECIAL WINES

6. Category: natural special wines

6.1. Late harvest wines

6.1.1.	0 – 4 g/l
6.1.2.	4,1 – 20 g/l
6.1.3.	over 20 g/l

6.2. Icewines

7. Category: "Botrytis" type of Wines
(Tokaji Szamorodni, Tokaji Aszú, Sauternes, Rust ect.)

7.1. White wines

7.1.1.	0 – 4 g/l
7.1.2.	4,1 – 20 g/l
7.1.3.	over 20 g/l

8. Category: fortified wines*

*no competiting wine in this category

CHAMPION DÍJAS BOROK

A bírálók a főkategóriánként (legalább 10 nevezés esetén), legfeljebb az 5-5 legmagasabb pontszámot elért, legalább aranyérmet nyert tételei közül választják ki a kategóriánkénti győzteseket, melyeknek a CHAMPION díjat ítélik oda. Az idei évben 6 kategóriában 6 bor kapott champion díjat.

Fehér borok kategóriában:

GOMILA EXCEPTIONAL
SAUVIGNON BLANC 2010
P&F Jeruzalem Ormoz d.o.o., Szlovénia

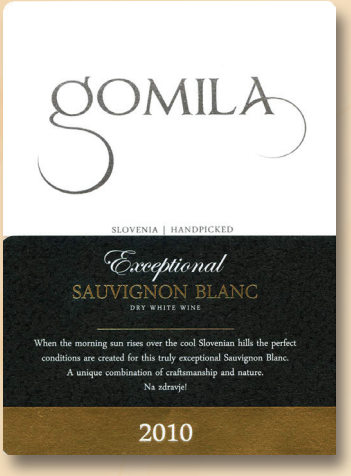

Rosé borok kategóriában:

GÁL SZIGETÚJFALUI
ZWEIGELT ROSÉ 2010
Gál Szőlőbirtok és Pincészet

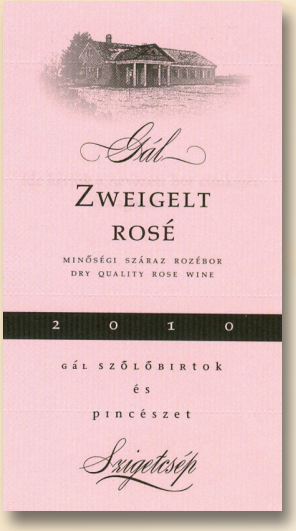

Vörös borok kategóriában:

SZEKSZÁRDI SYRAH RESERVE 2008
Takler Pince Kft.

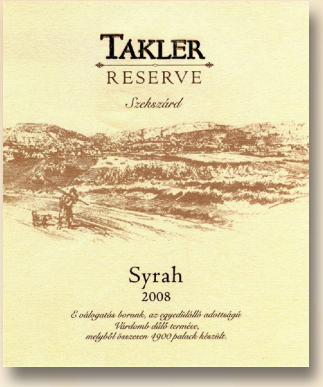

Pezsgők kategóriában:

GRAN CUVÉE SATÉN
FRANCIACORTA BRUT 2009
Bellavista Franciacorta, Olaszország

Természetes borkülönlegességek kategóriában:

3909 TOKAJI CUVÉE 2009
SZENT TAMÁS SZŐLŐBIRTOK ÉS PINCÉSZE

Botrytizálódott borok kategóriában:

TOKAJI RENESZÁNSZ CUVÉE 2008
TOKAJICUM BORHÁZ KFT.

A BORVERSENY ÉRMEINEK ALSÓ PONTHATÁRAI	
Nagy aranyérem	**92 pont**
Aranyérem	**86 pont**
Ezüstérem alsó ponthatárai főkategóriánként	
1. kategória: fehér, csendes borok	**83,00 pont**
2. kategória: fehér borok illatos fajtákból	**82,01 pont**
3. kategória: rosé csendes borok	**83,50 pont**
5. kategória: pezsgők	**83,00 pont**
6. kategória:természetes borkülönlegességek	**83,01 pont**
7. kategória: botrytizálódott borok	**85,00 pont**

„VINAGORA LEGJOBB FAJTABORAI”

A versenyen másodszor ítéltek oda különdíjat a magyar mintáknak. Ha egy adott fajtából legalább 15 minta érkezik, akkor a fajtán belül a legnagyobb pontszámot elért, arany érmes bor nyeri el a „VinAgora legjobb magyar fajtaborá” címet. Ebben az évben az alábbi fajtákban születtek bajnokok:

GÁL SZENTMÁRTONI PINOT NOIR ROSÉ 2010
Gál Szőlőbirtok és Pincészet

BOCK VILLÁNYI CABERNET SAUVIGNON JAMMERTAL SELECTION 2007
Bock Borászat Kft.

VINCZE CABERNET FRANC ARCANUM 2007
Vincze Borászat

FIGULA TIHANYI MERLOT VÁLOGATÁS 2009
Figula Pincészet

VILLÁNYII KÉKFRANKOS 2007
Matias Borászat

BADACSONYI OLASZ RIZLING JÉGBOR 2009
Borbély Családi Pincészet

„THE BEST OF COUNTRY” DÍJ NYERTESE

Az idei évben Horvátországból érkezett több mint 20 nevezés ezért ezen ország alábbi bora részesült különdíjban:

FESTIGA CASTELLO 2009
Agroluna, Horvátország

A VINAGORA ÚJ FELFEDEZETTJE

A DunaVox felajánlásával a verseny felfedezettje egy borhűtővel gazdagodik:

MATIAS PINCÉSZET, PÉCS

LEGEREDMÉNYESEBB CSALÁDI PINCÉSZET

A CsonkaGroup felajánlását, a verseny legeredményesebb családi pincészetének különdíját kapja:

ESZTERBAUER PINCÉSZET, SZEKSZÁRD

A MÉDIA ZSŰRI KÜLÖNDÍJAS BORAI

A hagyományokat folytatva a szakmai zsűri mellett, az erre az alkalomra felkért média zsűri is meghozta döntését a média különdíjakról. A média zsűriben szakújságírók és azok a médiaszemélyiségek, művészek vesznek részt, akik szívügyüknek érzik a minőségi borfogyasztás, a borkultúra népszerűsítését. A média zsűri tagja volt **Buza Sándor**, a StoryTV szerkesztő-műsorvezetője, **Cserna-Szabó András** író, **Demők Nóra** rovatvezető a Funzine Médiától, **Niszkács Miklós**, a Vendéglátás magazin főszerkesztője, **Gyimesi Zsuzsa** a hvg.hu gasztronómiai rovatszerkesztője, **Győrffy Zoltán,** a Pécsi Borozó főszerkesztője, **Mátyók József,** a TV2 Borkultusz-borkultúra magazinjának producere, **Pánczél Andrea,** a MOL Magyarország kommunikációs vezetője, **Pásztor Zoltán,** tartalom-innovációs menedzser a Magyar Rádiótól és **László Ágnes**, a borverseny sajtófőnöke.

Fehér borok kategóriában:

TORO DE PIEDRA CHARDONNAY 2009

Vina Regurugua, Chile

Vörös borok kategóriában:

BOCK VILLÁNYI CABERNET SAUVIGNON JAMMERTAL SELECTION 2007

Bock Borászat Kft.

Természetes borkülönlegességek kategóriában:

BADACSONYI OLASZ RIZLING JÉGBOR 2009

Borbély Családi Pincészet

A VERSENYRE NEVEZETT BOROK ÉS EREDMÉNYEIK
THE WINES ENTERED AND THEIR RESULTS

Nevező cég/ Borászat neve Applicant/ Winery	Bor megnevezése Wine name	Évjárat Vintage	Kategória Category	Érem Medal
BRAZÍLIA – BRASIL				
Cooperativa Vinicola Aurora Ltda	Espumante Aurora Brut Chardonnay		5.1	EZÜST SILVER
	Espumante Aurora Moscatel Branco		5.4	
	Aurora Pequenas Partilhas Carmenére	2009	3.1.1	
	Aurora Reserva Cabernet sauvignon	2009	3.1.1	
Cooperativa Vinicola Garibaldi	Espumante Garibaldi Moscatel		5.4	ARANY GOLD
	Espumante Garibaldi Prosécco		5.1	
Courmayeur do Brasil Vinhos Ltda	Espumante Extra Brut Excecutive Courmayeur	2010	5.1	
	Moscatel Espumante Courmayeur	2010	5.4	
Sociedade De Bebidas Panizzon Ltda	Espumante Moscatel Panizzon	2011	5.4	EZÜST SILVER
	Espumante Chardonnay Brut Panizzon	2010	5.1	
BULGARIA				
Minkov Brothers Wine Cellar	TriCYCLE	2010	1.1.1	EZÜST SILVER
	BiCYCLE	2010	1.1.1	EZÜST SILVER
	Minkov Brothers Cabernet sauvignon	2009	3.1.1	
	Minkov Brothers Chardonnay	2010	1.1.1	
Vinal Winery	Clover Gamza	2009	3.1.1	
	Nalvi Gamza	2010	3.1.1	
	Matsenat Chardonnay	2009	1.1.1	
	Matsenat Traminer	2010	1.2.1	

CHILE				
Bodegas Y Vinedos De Aguirre	Alma De Chile Sauvignon blanc Reserva	2011	1.1.1	EZÜST SILVER
	Casilda Sauvignon blanc Reserva	2011	1.1.1	EZÜST SILVER
	Sol De Chile Syrah Reserva	2010	3.1.1	
	Sol De Chile Sauvignon blanc Reserva	2011	1.1.1	
	Orion Carmenere Reserva	2010	3.1.1	
	Orion Cabernet sauvignon - Syrah Gran reserva	2009	3.1.1	
	Casilda Cabernet sauvignon - Syrah Gran reserva	2009	3.1.1	
	Alma De Chile Cabernet sauvignon Reserva	2010	3.1.1	
	Sol De Chile Cabernet sauvignon - Syrah Gran reserva	2009	3.1.1	
	Alma De Chile Merlot Reserva	2010	3.1.1	
	Casilda Carmenere Reserva	2010	3.1.1	
Casas del Toqui SA	Cabernet sauvignon Terroir Selection	2008	3.1.1	ARANY GOLD
	Cabernet sauvignon Gran Toqui	2008	3.1.1	ARANY GOLD
	Carmenere Terroir Selection	2008	3.1.1	
	Syrah Terroir Selection Gran reserva	2008	3.1.1	
HORVÁTORSZÁG – CROATIA				
Agrolaguna	Festiga Castello	2009	3.1.1	ARANY GOLD
	Festiga Cabernet sauvignon	2009	3.1.1	EZÜST SILVER
	Festiga Syrah	2008	3.1.1	EZÜST SILVER
	Festiga Merlot	2009	3.1.1	EZÜST SILVER
	Festiga Malvazija	2010	1.1.1	EZÜST SILVER
	Laguna Histria Teran	2010	3.1.1	
Belje	Grasevina	2009	1.1.1	EZÜST SILVER
	Cabernet sauvignon - Merlot	2007	3.1.1	EZÜST SILVER
	Cabernet sauvignon barrigue	2007	3.1.1	EZÜST SILVER

Belje	Chardonnay	2009	1.1.1	
Ilocki Podrumi	Traminac ledena berba	2008	6.1.3	
	Traminac	2008	1.2.1	
	Pricipovac Traminac	2008	1.2.3	
Istravino	Dajla Teran	2009	3.1.1	EZÜST SILVER
	Plavac Mili	2007	3.1.1	
	Postup Donja Banda	2007	3.1.1	
Mladina	Poj	2008	5.1	
	Traminac Gaj	2009	1.2.3	
	Sauvignon Zlatni Gaj	2009	1.1.3	
Szabó Attila	Merlot Rosé	2010	2.2	
CSEHORSZÁG - CZECH REPUBLIC				
Znovin Znojmo a.s	Znovin Sauvignon blanc VOC	2010	1.1.1	EZÜST SILVER
Znovin Znojmo a.s	Znovin Rizlink Rynsky VOC	2010	1.1.1	
FRANCIAORSZÁG - FRANCE				
Centre Vinicole- Champagne Nicolas Feuillatte	Grand Cru Chardonnay Millesime 2002	2002	5.1	ARANY GOLD
	Palmes D'Or Brut Vintage 1999	1999	5.1	EZÜST SILVER
Domaine Remoriquet	Nuits St Georges 1er Cru Les Damodes	2003	3.1.1	EZÜST SILVER
	Vosne Romanee 1er Cru Au Dessus Des Malconsorts	2009	3.1.1	
NÉMETORSZÁG – GERMANY				
Weingut Anselmann	Anselmann Riesling Eiswein	2010	6.2	NAGY ARANY GREAT GOLD
	Anselmann Ortega Beerenauslese	2009	6.1.3	ARANY GOLD
	Anselmann Johanniter Feinherb	2010	1.1.3	EZÜST SILVER
	Anselmann Dornfelder Spätlese	2009	3.1.1	
	Anselmann Dornfelder barrique	2009	3.1.1	
	Anselmann Cabernet Mitos	2008	3.1.1	

Weingut Anselmann	Anselmann Cabernet blanc Spätlese	2010	1.1.3	
	Anselmann Cuvée Dion	2008	3.1.1	
	Anselmann Spätburgunder Spätlese	2007	3.1.1	
OLASZORSZÁG – ITALY				
Azienda Vinicola Talamonti srl	Tre Saggi	2008	3.1.1	
	Kudos	2007	3.1.1	
Terre Cortesi Moncaro	Tordiruta - Verdicchio dei Castelli di Jesi DOC Passito	2007	6.2	
	Vigna Novali - Verdicchio dei Castelli di Jesi DOC Classico Riserva	2008	1.1.1	
	Ofithe - Offida DOC Pecorino	2010	1.1.1	
JAPAN				
Lumiere S.A.	Hikari Koshu	2006	1.1.1	
	Hikari Koshu	2008	1.1.1	
PERU				
Santiago Queirolo	Intipalka Reserva Cabernet sauvignon/Petit Verdot	2009	3.1.1	ARANY GOLD
	Intipalka N°1	2008	3.1.1	ARANY GOLD
	Intipalka Syrah	2008	3.1.1	EZÜST SILVER
	Santiago Queirolo Tannat	2009	3.1.1	
	Intipalka Chardonnay	2010	1.1.1	
PORTUGÁLIA – PORTUGAL				
Enoforum	Alente Reserva	2005	3.1.1	
	Além	2006	3.1.1	
	Alente Premium	2009	3.1.1	
ROMÁNIA – ROMANIA				
Balla Géza Pincészete	Kékfrankos	2008	3.1.1	ARANY GOLD
	Kadarka	2008	3.1.1	
	Pinot noir	2008	3.1.1	

Cotnari SA	Cotnari Feteasca Alba	1994	6.1.3	EZÜST SILVER
	Cotnari Tamaioasa Romaneasca	2009	1.2.4	
	Cotnari Grasa de Cotnari	1985	7.1.3	
	Cotnari Francusa	2010	1.1.1	
	Cotnari Grasa de Cotnari	2001	7.1.3	
	Cotnari Grasa de Cotnari	2005	1.1.4	
	Cotnari Feteasca Alba	2010	1.1.2	
	Cotnari Grasa de Cotnari	2009	1.1.4	
	Cotnari Feteasca Alba	2009	1.1.3	
Sc Jidvei Srl Filiala Alba	Sauvignon blanc Nec Plus Ultra Jidvei	2009	1.1.2	EZÜST SILVER
	Chardonnay Jidvei	2009	1.1.1	
	Gewurztraminer Jidvei	2009	1.2.2	
SPANYOLORSZÁG – SPAIN				
Bodegas Angel	Angel Negre	2009	3.1.1	
	Blanc de Blanca	2010	1.1.1	
Bodegas Terras Gauda	Abadia de San Campio Albarino	2010	1.1.1	
Bodegas Vinicola Real SLU	200 Monges Reserva	2005	3.1.1	EZÜST SILVER
	Cueva Del Monge Tinto	2008	3.1.1	
	Urbion Crianza	2007	3.1.1	
	Urbion Cuvée	2009	3.1.1	
Pinna Fidelis	Pinna Fidelis Crianza	2006	3.1.1	
Vinedos Y Bodegas Pittacum, S.L.	Pittacum Barrica	2007	3.1.1	
SZLOVÁKIA – SLOVAKIA				
Hubert J.E. Winery	Hubert De Luxe		5.4	
Karpatska Perla	Varieto Aurelius	2010	1.1.3	EZÜST SILVER
	Varieto Veltlínske zelené	2010	1.1.1	EZÜST SILVER

Karpatska Perla	Varieto Chardonnay	2010	1.1.1	
Mavín	Mavín Cabernet sauvignon Rosé	2010	2.1	
	Mavín Sauvignon blanc	2010	1.1.1	
	Mavín Frankovka modra Rosé	2010	2.1	
Víno Nitra, spol. s r.o.	Sekt Pálffy brut		5.1	
	Sekt Pálffy extra dry		5.1	
Víno Nitra, spol. s r.o. Chateau Modra, a.s.	Cabernet sauvignon rosé	2010	2.2	EZÜST SILVER
	Tramin cerveny	2010	1.2.1	EZÜST SILVER
	Rizling vlassky	2010	1.1.1	
	Rulandske sede	2010	1.1.1	
Vins Winery Toth Richard	Cuvée Cruor barrique	2009	3.1.1	
VPS Vinohradníctvo Pavelka a Syn s.r.o.	Rosé Cuvée	2010	2.1	
	Alibernet	2007	3.1.1	
SZLOVÉNIA– SLOVENIA				
Constantini Winery	Constantini Merlot	2005	3.1.1	
	Constantini Merlot - Cabernet sauvignon Cuvée	2006	3.1.1	
Kmetija Ivan Simonic	Semiska Penina	2008	5.2	
Kmetijska Zadruga Metlika z.o.o	Kolednik Sauvignon blanc Jagodni Izbor	2009	7.1.3	
	Modra Frankinja Prestige	2007	3.1.1	
	Modra Frankinja	2003	3.1.1	
P&F Jeruzalem Ormoz d.o.o	Gomila Exceptional Sauvignon blanc	2010	1.1.1	CHAMPION
	P&F Mitja's Traminer	2009	6.1.3	ARANY GOLD
	P&F Welschriesling	2010	1.1.1	
Vinakoper	Refosk Capo D'Istria	2006	3.1.1	
	Capris Plemenito Rdece	2005	3.1.1	
	Capris Merlot	2006	3.1.1	

TUNÉZIA – TUNIS				
Les Vignerons de Carthage	Magon Majus	2005	3.1.1	ARANY GOLD
	Muscat Sec de Kelibia	2010	1.2.1	
	Domaine Lansarine Rouge	2007	3.1.1	
URUGUAY				
Bouza Bodega Boutique- Chacras del Sur	Bouza Tannat B6 Parcela unica	2009	3.1.1	EZÜST SILVER
Gimenez Mendez	100 Anos Reserva Familiar Tannat	2010	3.1.1	
Vinos Finos H. Stagnari Ltda	La Puebla Tannat Reserva de la Familia H. Stagnari	2008	3.1.1	EZÜST SILVER
	Tannat Viejo H. Stagnari	2008	3.1.1	EZÜST SILVER
MAGYARORSZÁG – HUNGARY				
Agria Borászati Szövetkezet	St. Márton Egri Syrah	2009	3.1.1	
Angyal Borászat és Szőlőbirtok	Tokaji Furmint Késői szüretelésű	2008	6.1.3	
	Tokaji Birtok Válogatás Furmint	2009	1.1.1	
Aranyfürt Kft.	Szekszárdi Rosé	2010	2.1	EZÜST SILVER
	Szekszárdi Kadarka	2008	3.1.1	
Badacsonyi Pincegazdaság Zrt.	Kővirág Badacsonyi Tramini	2010	1.2.1	
	Balatonfüred - Csopaki Cabernet sauvignon Hordószelekció	2008	3.1.1	
Bakkhosz Bt.	Mátrai Cserszegi fűszeres	2009	1.2.1	EZÜST SILVER
	Mátrai Chardonnay	2009	1.1.1	
Balga Családi Pincészet	Egri Csillag	2010	1.1.1	
	Egri Syrah	2009	3.1.1	
Bankert Pince	Siklósi Zöld veltelini	2010	1.1.1	EZÜST SILVER
Bárdos és Fia Pincészet	Mátrai Zenit Jégbor	2008	6.2	ARANY GOLD
	Mátrai Sauvignon blanc	2010	1.1.1	EZÜST SILVER
	Mátrai Irsai Olivér	2010	1.2.1	

Baron von Twickel Szőlőbirtok	Domaine Gróf Zichy Szekszárdi Merlot	2008	3.1.1	ARANY GOLD
	Chateau Kajmád Cabernet sauvignon	2008	3.1.1	
	Domaine Gróf Zichy Szekszárdi Cabernet franc	2008	3.1.1	
Batthyány Pince	Pécsi Cabernet franc - Kékfrankos	2009	3.1.1	
Béla Borászat	Inrehegyi Nektár	2009	6.1.3	EZÜST SILVER
	Imrehegyi Olasz rizling Jégbor	2009	6.2	
	Imrehegyi Pinot noir	2007	3.1.1	
Béres Szőlőbirtok	Béres Tokaji Furmint Omlás	2008	1.1.1	ARANY GOLD
	Béres Tokaji Aszú 5 puttonyos	2006	7.1.3	EZÜST SILVER
	Béres Tokaji Hárslevelű Diókút	2008	1.1.1	
	Béres Tokaji Szamorodni édes	2007	7.1.3	
	Béres Tokaji Aszú 3 puttonyos	2007	7.1.3	
Best of Best Kft. Heidrich Pincészet	Tokaji Aszú 5 puttonyos	2005	7.1.3	ARANY GOLD
	Tokaji Aszú 3 puttonyos	2002	7.1.3	
	Tokaji Szamorodni édes	2001	7.1.3	
Bezerics Borház	Pogányvári Memento	2009	6.1.3	EZÜST SILVER
	Pogányvári Déja Vu Cuvée késői szüret	2009	6.1.3	
	Pogányvári Chardonnay barrique	2009	1.1.1	
Blum Pince	Villányi Cabenet sauvignon Barrique	2006	3.1.1	EZÜST SILVER
Bock Borászat Kft.	Bock Cuvée	2007	3.1.1	ARANY GOLD
	Bock Villányi Cabernet sauvignon Jammertal Selection	2007	3.1.1	ARANY GOLD
	Bock Villányi Syrah	2008	3.1.1	EZÜST SILVER
	Bock Villányi Cabernet franc Fekete-hegy selection	2007	3.1.1	
	Bock Capella Cuvée	2006	3.1.1	
Bodri Pincészet	Faluhely Merlot	2008	3.1.1	EZÜST SILVER
	Optimus Cuvée	2007	3.1.1	EZÜST SILVER

Bodri Pincészet	Faluhely Merlot	2007	3.1.1	EZÜST SILVER
	Faluhely Cabernet franc	2008	3.1.1	
Borbély Családi Pincészet	Badacsonyi Olasz rizling Jégbor	2009	6.2	ARANY GOLD
	Bácsi dűlő Badacsonyi Olasz rizling	2009	1.1.1	
	Badacsonyi Kéknyelű Selection	2009	1.1.1	
	Badacsonyi Szürkebarát Selection	2009	1.1.1	
	Badacsonyi Szürkebarát késői szüret	2008	6.1.3	
	Badacsonyi Olasz rizling késői szüret	2008	6.1.3	
Cezar Pincészet	Cezar Zalai Cabernet sauvignon Rosé	2010	2.1	
	Cezar Zalai Merlot Grand Selection	2007	3.1.1	
	Cezar Nature Brut	1996	5.1	
Chateau Cloche Kft.	Tokaji Szamorodni	2008	7.1.1	
	Tokaji Ventus Cuvée	2009	7.1.3	
Csáki Tibor Várkapitány Pincészet	Nagy-Somlói Olasz rizling	2007	1.1.1	
	Nagy-Somlói Furmint	2008	1.1.1	
	Nagy-Somlói Juhfark	2008	1.1.1	
Csányi Pincészet Zrt.	Prestige Cuvée	2007	3.1.1	ARANY GOLD
	Chateau Teleki Villányi Alex Cuvée	2008	3.1.1	
	Chateau Teleki Villányi Merlot	2008	3.1.1	
	Chateau Teleki Villányi Cabernet sauvignon	2008	3.1.1	
	Chateau Teleki Villányi Cabernet franc	2007	3.1.1	
Dániel Pince Bt.	Prof	2006	3.1.1	EZÜST SILVER
	Szekszárdi Merlot	2006	3.1.1	
	Crew	2007	3.1.1	
	Chef	2006	3.1.1	
	Bleu	2007	3.1.1	

Délity Pince Kft.	Hajós- Bajai Cabernet sauvignon	2009	3.1.1	
Dimenzió Borászat Kft.	"Virtus" Kunsági Cabernet franc	2009	3.1.1	
	"Bűbáj" Kunsági Kékfrankos Rosé	2010	2.1	
Dula Pincészet	Egri Bikavér- Hegybíró Bora	2005	3.1.1	ARANY GOLD
	Vörös de Fehér Egri Pinot noir	2010	1.1.1	EZÜST SILVER
	Dula No3- Egri Csillag	2010	1.2.1	
	Ráchegyi Füszeres Tramini	2009	1.2.4	
	Egri Pinot noir Grőber	2006	3.1.1	
Dúzsi Tamás	Szekszárdi Kékfrankos Rosé	2010	2.1	
	Szekszárdi Cabernet sauvignon Rosé	2010	2.1	
	Szekszárdi Shiraz Rosé	2010	2.1	
	Szekszérdi Kékfrankos	2007	3.1.1	
	Szekszárdi Olasz rizling	2010	1.1.2	
	Szekszárdi Merlot	2008	3.1.1	
Ebner Pince Kft.	7-es Hordó Cuvée	2006	3.1.1	EZÜST SILVER
	Pécsi Cirfandli	2010	1.1.1	EZÜST SILVER
	Pécsi Pinot noir	2008	3.1.1	
	3-as Hordó Cuvée	2008	3.1.1	
	Pécsi Pinot noir Selection	2006	3.1.1	
Egri Borvár Kft. - Tóth Ferenc Pincészete	Egri Rosé	2010	2.1	
Egri Korona Borház Kft.	Egri Kékfrankos Selection	2008	3.1.1	
	Egri Bikavér Superior	2006	3.1.1	
	Egri Merlot Selection	2008	3.1.1	
Eszterbauer Borászat	Tüke Szekszárdi Bikavér	2008	3.1.1	ARANY GOLD
	Mesterünk Szekszárdi Cabernet sauvignon, Cabernet franc, Merlot házasítás	2008	3.1.1	EZÜST SILVER
Etyeki Kúria Borgazdaság	Etyeki Chardonnay	2009	1.1.1	EZÜST SILVER

Etyeki Kúria Borgazdaság	Etyeki Pinot noir	2009	3.1.1	
Evowine Kft.	Alsóvölgy Egri Cuvée	2009	3.1.1	
Ferenczi Szőlőbirtok	Szekszárdi Cabernet franc	2008	3.1.1	
Ferger-Módos Borászat	Szekszárdi Kékfrankos	2009	3.1.1	ARANY GOLD
	Szekszárdi Cabernet franc	2009	3.1.1	
	Szekszárdi Cabernet sauvignon	2009	3.1.1	
Figula Pincészet	Figula Tihanyi Merlot Válogatás	2009	3.1.1	ARANY GOLD
	Figula Balázs-hegy Chardonnay	2009	1.1.1	EZÜST SILVER
	Figula Sáfránykert Csopaki Olasz rizling	2009	1.1.1	
Fischer Borház	Badacsonyi Syrah	2007	3.1.1	
	Badacsonyi Zweigelt	2008	3.1.1	
Fitomark 94 Kft.	Tokaji Aszú 6 puttonyos Sárga muskotály	2005	7.1.3	
	Tokaji Szamorodni száraz	2000	7.1.1	
	Tokaji Aszú 6 puttonyos	1995	7.1.3	
Fodorvin Családi Pincészet	Carpe diem selection Badacsonyi Szürkebarát	2010	1.1.1	EZÜST SILVER
Font Pincészet	Kunsági Kékfrankos Rosé	2010	2.1	
Frittmann Borászat	Kunsági Cserszegi fűszeres	2010	1.2.1	EZÜST SILVER
	Kunsági Cabernet sauvignon - franc	2008	3.1.1	EZÜST SILVER
	Kunsági Kékfrankos Rosé	2010	2.1	
Fritz Pincészet	Szekszárdi Pinot noir	2008	3.1.1	EZÜST SILVER
	Szekszárdi Medicina Cuvée	2008	3.1.1	
	Szekszárdi Kékfrankos	2008	3.1.1	
Gajdos Pincészet	Egri Cabernet franc Gajdos	2009	3.1.2	
	Egri Bikavér	2008	3.1.1	
	Egri Kékfrankos	2008	3.1.1	
	Egri Cuvée Bíbor Píbor	2008	3.1.1	

Gál Lajos	Egri Csillag	2010	1.1.1	
	András Bora	2009	3.1.1	
Gál Szőlőbirtok és Pincészet	Gál Szigetújfalui Zweigelt Rosé	2010	2.1	CHAMPION
	Gál Szigetszentmártoni Pinot noir Rosé	2010	2.1	ARANY GOLD
	Gál Kunsági Kékfrankos Rosé	2010	2.1	EZÜST SILVER
	Gál Kunsági Rajnai rizling késői szüret	2009	6.1.3	
Garamvári Szőlőbirtok	Balatonlellei Irsai Olivér	2010	1.2.1	EZÜST SILVER
	Chateau Vincent Evolution Rosé	2007	5.1	
	Chateau Vincent Prestige Brut	2007	5.1	
	Balatonlellei Pinot noir	2008	3.1.1	
	Chateau Vincent Don Giovanni Dry	2005	5.2	
Garger Imre	Vaskeresztesi Kéfrankos	2007	3.1.1	
Gere Tamás & Zsolt Pincészete	Aureus	2007	3.1.1	
	Villányi Pinot noir válogatás	2006	3.1.1	
Gold - Suc Kft. (Balázs bor)	Villányi Cuvée	2010	3.1.1	
	Villányi Hárslelvelű	2009	1.1.1	
	Villányi Portugieser	2009	3.1.1	
Gróf Degenfeld Szőlőbirtok	Andante Furmint Botrytised	2008	7.1.3	ARANY GOLD
Günzer Tamás Pincészete	Villányi Mátyás Reserve	2007	3.1.1	ARANY GOLD
	Villányi Pinot noir Reserve	2009	3.1.1	EZÜST SILVER
	Villányi Mátyás Reserve	2008	3.1.1	EZÜST SILVER
Hagymási Pincészet Kft.	Egri Kadarka	2009	3.1.1	
	Föld és Lélek	2007	3.1.1	
	Egri Csillag	2010	1.1.1	
	Szépasszony-völgyi vörös	2009	3.1.1	
Haraszthy Pincészet	Virtuoso Etyeki Chardonnay	2009	1.1.1	EZÜST SILVER

Haraszthy Pincészet	HVP Etyeki Chardonnay	2009	1.1.1	
	HVP Etyeki Sauvignon blanc	2010	1.1.1	
	Virtuoso Etyeki Pinot noir	2009	3.1.1	
	Fantástico Etyeki Pinot noir	2007	3.1.1	
Heumann Pincészet	Terra Tartaro Cuvée	2008	3.1.1	ARANY GOLD
Hilltop Neszmély Zrt.	Neszmélyi Pinot Grigio	2009	1.1.1	ARANY GOLD
	Neszmélyi Sauvignon blanc	2010	1.1.1	
	Neszmélyi Cabernet franc	2009	3.1.1	
	Neszmélyi Tramini- Sauvignon blanc	2009	1.2.1	
IFDT Kft. Bellavista Franciacorta - Italy	Gran Cuvée Satén Franciacorta Brut	2009	5.1	CHAMPION
IFDT Kft. Tohu Winery - New Zealand	Tohu Sauvignon blanc	2009	1.1.1	ARANY GOLD
IFDT Kft. Gosset Champagne - France	Gosset Grand Millesime 1999 brut	1999	5.1	EZÜST SILVER
IFDT Kft. Sumarroca - Spain	Cava Gran Brut Rosado		5.1	EZÜST SILVER
IFDT Kft. Vina Regurugua - Chile	Toro de Piedra Chardonnay	2009	1.1.1	EZÜST SILVER
Ikon Borászat	Ikon Tulipán	2008	3.1.1	ARANY GOLD
	Ikon Balatonboglári Cabernet franc Evangelista	2008	3.1.1	EZÜST SILVER
Iváncsics Zoltán	Soproni Kékfrankos	2008	3.1.1	
	Soproni Zöld veltelini késői szüret	2007	6.1.3	
	Soproni Zöld veltelini	2010	1.1.1	
Jackfall Bormanufaktúra	Villányi Cabenet sauvignon Pillangó dűlő	2007	3.1.1	ARANY GOLD
	Villányi Cabernet franc	2007	3.1.1	
	Villányi Portugieser	2009	3.1.1	
Janus Borház	Janus Villányi Cabernet franc	2008	3.1.1	
	Janus Bordó	2007	3.1.1	
Jekl Pincészet	Jekl Villányi Cabernet franc	2006	3.1.1	
	Il Prímo Jekl Flóra	2007	3.1.1	

Katona Borház Kft.	Balatonboglári Semillon	2009	1.1.1	
Koch - Vin Kft.	Hajós- Bajai Cabernet sauvignon Barrique	2007	3.1.1	
	Kunsági Rajnai rizling Jégbor	2006	6.2	
Koch és Társai Szőlőbirtok és Pincészet	Vin Art Villányi Cabernet sauvignon Prémium	2008	3.1.1	EZÜST SILVER
	Vin Art Villányi Cabernet sauvignon Classicus	2008	3.1.1	
Konyári Pince	Loliense Fehér	2010	1.1.1	EZÜST SILVER
	Jánoshegyi Kékfrankos	2009	3.1.1	
	Loliense Vörös	2008	3.1.1	
Kovács Nimród Borászat Kft.	Egri Bikavér Superior	2006	3.1.1	ARANY GOLD
	Egri Chardonnay Battonage	2008	1.1.1	EZÜST SILVER
	Rhapsody	2006	3.1.1	EZÜST SILVER
	Egri Pinot noir	2007	3.1.1	
	Egri Syrah	2008	3.1.1	
Kreinbacher Birtok	St Ilona Somlói Furmint	2009	1.1.1	
Kvassay Pincészet	Kvassay Villányi Portugieser	2010	3.1.1	
Lelovits Pince	Meglepetés Villányi Kékfrankos válogatás	2009	3.1.1	EZÜST SILVER
	Villányi Syrah	2009	3.1.1	EZÜST SILVER
Lesence Borászat	Balatonfelvidéki Nemes rizling	2010	1.1.1	EZÜST SILVER
	Balatonfelvidéki Szürkebarát "Lesence"	2009	1.1.2	EZÜST SILVER
	Balatonfelvidéki Kékfrankos	2009	3.1.1	
	Balatonfelvidéki Pinot noir "SK"	2008	3.1.2	
	Balatonfelvidéki Fiesta "SK"	2007	3.1.2	
Lidl Magyarország Bt. Hilltop Neszmély Zrt.	Neszmélyi Irsai Olivér	2010	1.2.1	EZÜST SILVER
Lidl Magyarország Bt. Hilltop Neszmély Zrt.	Neszmélyi Merlot Rosé	2010	2.2	
Lidl Magyarország Bt. Szent Korona Pincészet Kft.	Szekszárdi Kékfrankos	2009	3.1.2	
Lidl Magyarország Bt. Tornai Pincészet	Nagy- Somlói Furmint	2008	1.1.1	

Lidl Magyarország Bt. Varga Pincészet Kft	Egri Bikavér	2009	3.1.1	
Lidl Magyarország Bt. Weinhaus Kft	Tolnai Chardonnay	2010	1.1.1	
Lidl Magyarország Bt. Wunderlich Pincésze	Villányi Bársony Cuvée	2009	3.1.1	
Lővér Pince SOP-VIN Kft.	Soproni Sauvignon blanc	2010	1.1.1	
	Soproni Kékfrankos Rosé	2010	2.1	
	Soproni Kékfrankos	2007	3.1.1	
	Soroni Zöld veltelini	2007	6.1.3	
Magister Pincészet	Gaudium Egri Merlot	2007	3.1.1	
	Egri Bikavér	2008	3.1.1	
	Egri Cabernet Magna	2006	3.1.1	
Márkvárt Pince	Szekszárdi Kadarka	2009	3.1.1	
	Szekszárdi Cabernet sauvignon	2007	3.1.1	
Matias Borászat	Pécsi Zweigelt	2008	3.1.1	ARANY GOLD
	Villányi Kékfrankos	2007	3.1.1	ARANY GOLD
	Villányi Kékfrankos	2008	3.1.1	ARANY GOLD
	Pécsi Románc	2009	1.1.1	
	Szekszárdi Mítosz	2008	3.1.1	
	Pécsi Chardonnay	2009	1.1.1	
	Villányi Monda	2008	3.1.1	
	Villányi Cabernet franc	2008	3.1.1	
	Pécsi Sauvignon blanc	2010	1.1.1	
Mayer Pince	Mayer Kopár Cuvée	2007	3.1.1	EZÜST SILVER
Mészáros Borház Kft.	Bodzási Szekszárdi Kékfrankos Válogatás	2009	3.1.1	EZÜST SILVER
	Hidaspetre Szekszárdi Cabernet franc Reserve	2007	3.1.1	EZÜST SILVER
	Szekszárdi Cabernet sauvignon	2009	3.1.1	EZÜST SILVER
	Szekszárdi Merlot Válogatás	2007	3.1.1	

Mészáros Borház Kft.	Szekszárdi Merlot	2009	3.1.1	
Mokos Családi Pincészet	Villányi Cabernet franc Barrique	2008	3.1.1	
Molnár Borpince	Bölcskei Cabernet sauvignon	2009	3.1.1	EZÜST SILVER
	Dunaföldvári Cabernet sauvignon	2007	3.1.1	
	Dunaföldvári Cabernet sauvignon	2008	3.1.1	
Molnár Pincészet	Egri Gabriella Cuvée	2006	3.1.1	
Nagyrédei Szőlők Borforgalmazó Kft.	Nagyréde Mátra hill Mátrai Pinot grigio	2010	1.1.1	
Nyakas Pince Zrt.	Menádok Budai Chardonnay	2009	1.1.1	EZÜST SILVER
	Aligvárom	2010	1.2.1	
	Budai Irsai Olivér	2010	1.2.1	
	Budai Riesling	2009	1.1.1	
Orbán Pince	04 Balatonfelvidéki Chardonnay Battonage	2009	1.1.1	
	05 Badacsonyi Szürkebarát Battonage	2009	1.1.1	
Ostoros-Novaj Bor Zrt.	Egri Bikavér	2009	3.1.1	
	Egri Merlot-Pinot noir Rosé	2010	2.1	
Pálinkás Attila	Mátrai Olasz rizling	2008	1.1.1	EZÜST SILVER
Pannon Tokaj Kft.	Dominium Tokaji Cuvée késői szüret	2006	7.1.3	ARANY GOLD
	Tokaji Aszúeszencia	2005	7.1.3	
Pannonhalmi Borház Kft.	Pannonhalmi Tramini	2010	1.2.1	EZÜST SILVER
	Pannonhalmi Infusio	2009	3.1.1	
Pántlika Pincészet	Dörgicsei Olasz rizling	2010	1.1.1	
	Dörgicsei Chardonnay	2010	1.1.1	
	Dörgicsei Kékfrankos Rosé	2010	2.1	
Pfneiszl Biobirtok	Soproni Kékfrankos kettő007	2007	3.1.1	EZÜST SILVER
	Soproni Cabernet sauvignon kettő007	2007	3.1.1	
Puklus Pincészet	Tokaji Kabar késői szüret	2008	6.1.3	

Radics Barnabás	Pompás Hárs	2010	1.1.3	
Sauska és Társa Kft.	Sauska Cuvée 7 Siklós	2008	3.1.1	ARANY GOLD
	Sauska Villányi Kékfrankos	2009	3.1.1	EZÜST SILVER
	Sauska Cuvée 7 Villány	2008	3.1.1	EZÜST SILVER
	Sauska Cuvée 11	2008	3.1.1	
Sauska-Tokaj Kft.	Sauska Cuvée 113	2009	1.1.1	EZÜST SILVER
Somogyi Tibor Pincészete	Villányi Merlot	2006	3.1.1	ARANY GOLD
	Villányi Cuvée	2008	3.1.1	
	Villányi Cabernet franc	2008	3.1.1	
Söptei Pince	Pécselyi Merlot	2008	3.1.1	
	Pécselyi Sárgamuskotály		1.2.1	
	Pécselyi Pinot blanc	2010	1.1.1	
Sőrés András	Bátai Cuvée	2007	3.1.1	
	Szekszárdi Zalán házasítás	2008	3.1.1	
St. Andrea Pincészet	Merengő Egri Bikavér Superior	2008	3.1.1	ARANY GOLD
	Örökké	2009	1.1.1	
Sümegi és Fiai Pincészet Keller Kft.	Ambrózia Jégbor Hajós - Bajai Rajnai rizling	2005	6.2	
	Hajósi Cabernet sauvignon barrique	2008	3.1.1	
Szabó Pince	Tokaji Aszú 6 puttonyos	2006	7.1.3	
	Tokaji Hárslevelű Késői szüreteléssű	2009	6.1.3	
	Villányi Szende Cuvée	2007	3.1.1	
Szende Pince	Villányi Pinot noir	2009	3.1.1.	
Szent Ilona Borház	Kreinbacher Nagy- Somlói	2007	1.1.1	ARANY GOLD
Szent Tamás Szőlőbirtok és Pincészet	3909 Tokaji Cuvée	2009	6.1.3	CHAMPION
	Szent Tamás Tokaji Furmint	2009	1.1.2	EZÜST SILVER
	Nyulászó Tokaji Hárslevelű	2009	1.1.1	

Szent Tamás Szőlőbirtok és Pincészet	Percze Tokaji Furmint	2009	1.1.2	
Szőke Mátyás	Mátrai Szürkebarát	2009	1.1.1	EZÜST SILVER
	Mátrai Amerlot	2009	3.1.1	
	Mátrai Sauvignon blanc	2009	1.1.1	
Szöllősi Pincészet	Szöllősi Magnus Neszmélyi Chardonnay-Sauvignon blanc	2006	1.1.1	EZÜST SILVER
	Szöllősi Neszmélyi Sauvignon blanc	2009	1.1.1	
Takler Pince Kft.	Szekszárdi Syrah Reserve	2008	3.1.1	CHAMPION
	Primarius Szekszárdi Merlot	2007	3.1.1	ARANY GOLD
	Szekszárdi Cabernet franc Reserve	2007	3.1.1	EZÜST SILVER
	Szekszárdi Kékfrankos Reserve	2007	3.1.1	
Tamus-Borház Pincészet	Nagyrédei Sauvignon blanc	2010	1.1.1	
Thummerer Vilmos	Egri Cabernet sauvignon válogatás	2006	3.1.1	ARANY GOLD
	Egri Csillag	2010	1.1.1	EZÜST SILVER
	Vili papa Egri Cuvée	2006	3.1.1	EZÜST SILVER
	Egri Bikavér	2007	3.1.1	
	Egri Chardonnay	2009	1.1.1	
	Október végén…	2008	6.1.2	
Tiffán Ede és Zsolt Pincészete	Lucia	2008	3.1.1	
Tiffán Imre és Fia Kft.	Tffán Limité Villányi Cabernet sauvignon	2007	3.1.1	
Tokaj kereskedőház Zrt.	Tokaji Furmint	2010	1.1.1	
	Tokaji Aszú 6 puttonyos Sárga muskotály	2006	7.1.3	
	Késői Arany	2010	6.1.3	
Tokajicum Borház Kft.	Tokaji Reneszánsz Cuvée	2008	7.1.3	CHAMPION
	Tokaji Aszú 3 puttonyos	2006	7.1.3	ARANY GOLD
	Tokaji Furmint Darázskő	2009	1.1.1	EZÜST SILVER
Tornai Pincészet Kft.	Top Selection Grófi Hárslevelű	2008	1.1.1	

Tornai Pincészet Kft.	Top Selection Ilona Olasz rizling	2008	1.1.1	EZÜST SILVER
Tóth és Tóth családi pincészet	Debrői Hárslelvelű	2009	1.1.2	
Törley Pezsgőpincészet Kft.	Törley Fortuna doux		5.4	EZÜST SILVER
	Törley Chardonnay Brut	2006	5.1	EZÜST SILVER
	Szent István Korona Etyeki-Budai Irsai Olivér	2010	1.2.1	EZÜST SILVER
	Chapel Hill Sparkling Pinot noir Rosé Brut		5.1	EZÜST SILVER
	Luis François & Co Brut Nature Nyerspezsgő	2007	5.1	
	Hungária Extra Dry		5.1	
	François President Rosé Brut	2007	5.1	
	Chapell Hill Sparkling Chardonnay Brut		5.1	
	György-Villa Collection Pázmándi Syrah	2009	3.1.1	
	György-Villa Collection Pázmándi Pinot noir Rosé	2010	2.2	
	György-Villa Collection Etyeki Sauvignon blanc	2010	1.1.1	
	Szent István Korona Etyeki Olasz rizling	2010	1.1.1	
Transfiguratio Cella Vinaria	Transfiguratio Cuvée	2010	1.1.1	
Turay Családi Pincészet	Szekszárdi Cabernet franc	2009	3.1.1	
Tűzkő Birtok	Tűzkő Tolnai Chardonnay barrique	2009	1.1.1	
	Tűzkő Domb Cuvée	2007	3.1.1	
Varga Pincészet Kft.	Aranymetszés Badacsonyi Olasz rizling	2009	1.1.1	
	Aranymetszés Badacsonyi Olasz rizling késői szüret	2009	6.1.3	
	Balatoni Olasz rizling Jégbor	2009	6.2	
	Aranymetszés Balatoni Irsai Olivér	2010	1.2.2	
	Aranymetszés Badacsonyi Szürkebarát késői szüret	2008	6.1.3	
	Aranymetszés Badacsonyi Rózsakő félszáraz	2009	1.1.2	
	Aranymetszés Badacsonyi Rózsakő félédes	2009	1.1.3	
Varsányi Pincészet Kft.	Egri Bikavér	2005	3.1.1	EZÜST SILVER

Varsányi Pincészet Kft.	Varsányi Rosé	2010	2.1	
	Debrői Hárslevelű	2009	1.1.3	
	Három Grácia Gabriella Egri Chardonnay	2006	1.1.1	
	Egri Csillag	2010	1.1.1	
Vécsei Pince	Móri Rajnai rizling	2007	1.1.1	EZÜST SILVER
	Móri Syrah	2009	3.1.1	
	Móri Sauvignon blanc	2009	1.1.1	
	Móri Rajnai rizling	2009	1.1.1	
Vesztergombi Pincészet	Szekszárdi Turul Cuvée	2007	3.1.1	EZÜST SILVER
	Szekszárdi Cabernet sauvignon	2008	3.1.1	
	Szekszárdi Csaba Cuvée	2007	3.1.1	
Villa Márika Szőlőbirtok	Badacsonyi Olasz rizling	2009	1.1.1	
	Badacsonyi Szürkebarát	2008	1.1.1	
Vinatus Kft.	Villányi Syrah	2009	3.1.1	ARANY GOLD
	Villányi Cuvée 1	2009	3.1.1	EZÜST SILVER
	Villányi Cuvée 2	2009	3.1.1	EZÜST SILVER
	Villányi Cabernet franc	2009	3.1.1	
	Villányi Cabernet sauvignon	2009	3.1.1	
	Villányi Merlot	2009	3.1.1	
Vincze Borászat	Vincze Cabernet franc Arcanum	2007	3.1.1	ARANY GOLD
	Vincze Merlot Arcanum	2008	3.1.1	EZÜST SILVER
	Vincze Blauburger Birtokbor	2008	3.1.1	
	Vincze Syrah Arcanum	2008	3.1.1	
Virághegyi Bor Kft.	Szelszárdi Zászlós Cuvée	2007	3.1.1	
	Szekszárdi Vezér Cuvée	2008	3.1.1	
Vylyan Szőlőbirtok és Pincészet	Vylyan Gombás Pinot noir	2008	3.1.1	

Vylyan Szőlőbirtok és Pincészet	Vylyan Villányi Syrah	2008	3.1.1	
	Vylyan Villányi Pinot noir	2008	3.1.1	
Wekler Családi Pincészet	Szekszárdi Kékfrankos Extra	2008	3.1.1	
	Szekszárdi Cabernet franc Premium	2008	3.1.1	

KÓSTOLÁSI JEGYZETEIM